

PLACE DESCRIPTION IN SPANISH

PREPOSITIONS

ENCIMA DE / SOBRE ¿Dónde está el gato?



El gato está **encima de** la mesa El gato está **sobre** la mesa

DEBAJO DE / BAJO ¿Dónde está el gato?

El gato está **debajo de** la mesa El gato está **bajo** la mesa



EN = ENCIMA DE

Si es un objeto en el que no puede introducirse nada en su interior.



El gato está **en** la mesa



El pescado está **en** el plato

EN = DENTRO DE

Si es un objeto en el que puede introducirse algo en su interior.



Los peces están **en** la pecera

DENTRO DE



Los peces están **dentro de** la pecera

FUERA DE



Los peces están **fuera de** la pecera

ENFRENTA DE / DELANTE DE FRENTE A

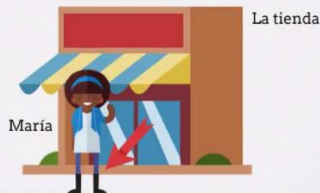

María está **enfrente de** la tienda / **delante de** la tienda

DETRÁS DE



El gato está **detrás de** el sillón

El sol está **detrás de** las nubes

AL LADO DE / JUNTO A



El balón está **al lado de** la silla / **junto a** la silla

El balón está **al lado de** la caja **junto a** la caja

A LA IZQUIERDA DE / DERECHA DE



El cubo está **a la izquierda de** la escalera

El balón está **a la derecha de** la escalera

ALREDEDOR DE



Las mariposas están **alrededor de** la flor

El agua está **alrededor de** la isla

ENTRE / EN MEDIO DE



Ana está **entre** los dos árboles

Ana está **en medio de** los dos árboles

USEFUL VERBS

TENER (TO HAVE)		HABER (THERE IS/ THERE ARE)	ESTAR (TO BE)	
POSSESSION		EXISTENCE	LOCATION	
Yo tengo	I have	Hay	Yo estoy	I am
Tú tienes	You have		Tú estás	You are
Él /ella / esto tiene	He / She / It has	We use the same form in singular and in plural	Él/ Ella / esto está	He/ she / it is
Usted tiene	You have (formal)		Usted está	You are (formal)
Nosotros / nosotras tenemos	We have	<ul style="list-style-type: none"> • Hay <u>un</u> coche • Hay <u>dos</u> coches 	Nosotros / Nosotras estamos	We are
Vosotros/ vosotras tenéis	You all have		Vosotros / vosotras estáis	You all are
Ustedes tienen	You all have (formal)		Ustedes están	You all are (formal)
Ellos / Ellas tienen	They have		Ellos / ellas están	They are

abierto cerrado

tranquilo con mucho
ruido

estrecho ancho

corto largo

oscuro con mucha
luz

pequeño mediano grande

nuevo viejo



Es un lugar abierto, tranquilo y con mucha luz: una ciudad.

Parece una de las calles principales porque es muy ancha
y larga, hay árboles y negocios.

